Église néo-apostolique
de Suisse



Nouvelles 03.10.2020

Des jeunes à l'œuvre dans le cadre de la Fondation NAK-Humanitas

En fin d'après-midi du 3 octobre 2020, un camion est parti en direction de Bâle, où il **devait encore prendre en charge différents matériels, avant de poursuivre son voyage vers la Roumanie, prévu pour la mi-octobre.**
Les deux derniers week-ends furent intenses pour des jeunes de plusieurs districts ecclésiastiques de l'Église néo-apostolique de Suisse qui ont apporté bénévolement leur contribution.

La Fondation « CVJM Ferienheim La Punt » a récemment vendu sa maison de vacances, qui doit céder la place à un projet de construction, et a mis généreusement et gratuitement tout le mobilier à la disposition de la Fondation NAK-Humanitas.

Ce mobilier sera utilisé dans la maison d'enfants de la fondation et dans la garderie de Zabrani. Une partie sera également distribuée aux familles nécessiteuses de notre association partenaire « Aide à l'enfance Roumanie (KIRU) ».






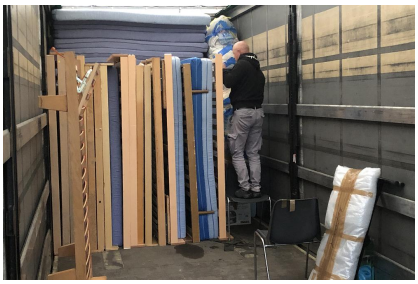
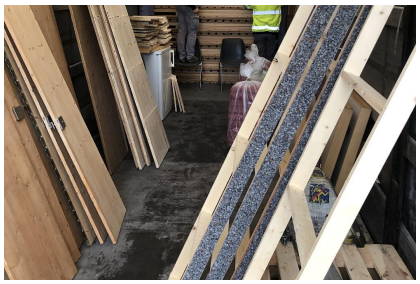





ZWINGEN/ARLESHEIM
S