Église néo-apostolique
de Suisse



Nouvelles 04.11.2023

Workshop für Verantwortliche von mehrtägigen Anlässen mit Kindern und Jugendlichen

Am 4. November 2023 trafen sich viele Leiterinnen und Leiter von Kinderwochen und Konfirmandenweekends der Schweiz in Zofingen zu einem Workshop, der von der Arbeitsgruppe "Beziehungsnetz" organisiert und geleitet wurde. Der Tag war geprägt von einem intensiven Austausch und neuen Impulsen zu mehrtägigen Projekten mit Kindern und Jugendlichen.

Zu Beginn der Veranstaltung wurde der neue Coaching-Prozess vorgestellt. Es wurde aufgezeigt, dass die Leitenden in Zukunft bei Fragen und Anliegen noch besser unterstützt werden. Ziel ist, die Verantwortlichen während der gesamten Planung, Vorbereitung und Durchführung zu begleiten. Dieser Ansatz fand bei den Teilnehmenden breite Zustimmung, und es wurden bereits konkrete Vereinbarungen mit den zuständigen Coaches getroffen.

Im Verlauf des Workshops kam es zu lebhaften Gruppendiskussionen, in denen Ideen, kreative Lösungsansätze und Best Practices ausgetauscht wurden. Anschliessend wurden verschiedene Diskussionsmethoden vorgestellt, die sofort gemeinsam ausprobiert werden konnten, um neue Erkenntnisse zu gewinnen. Nach einer Mittagspause nutzten die

Teilnehmenden die Gelegenheit, das Aktivitätenblatt besser kennenzulernen. Dieses Arbeitsmittel bietet hilfreiche Unterstützung in der Planungsarbeit. Abschließend stellte die Arbeitsgruppe weitere Hilfsmittel vor.

Wir danken besonders den vielen Jungleiterinnen und Jungleitern, die am Anlass teilgenommen haben: «Ihr prägt die Zukunft und zeigt mit eurem Engagement, dass es euch wichtig ist, dass wir diese Projekte für Kinder und Jugendliche weiterhin durchführen können.»



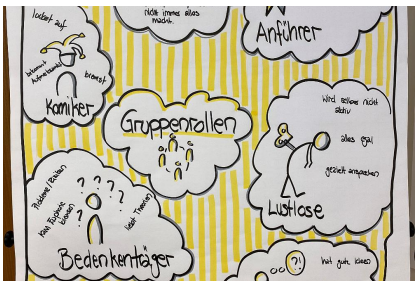
Anführer
Kamiker
Gruppenrollen
Lustlose
Bedenkenträger







